

Legenda

-  **AREA A RISCHIO MOLTO ELEVATO - R4**
Nella quale per il livello di rischio presente, sono possibili la perdita di vite umane o lesioni gravi alle persone, danni gravi agli edifici, alle infrastrutture e al patrimonio ambientale, la distruzione di attività socio-economiche.
(* Aree a rischio molto elevato ricadenti in zone a Parco)
-  **AREA A RISCHIO ELEVATO - R3**
Nella quale per il livello di rischio presente, sono possibili problemi per l'incolumità delle persone, danni funzionali agli edifici e alle infrastrutture con conseguente inagibilità degli stessi, la interruzione di funzionalità delle attività socio-economiche e danni rilevanti al patrimonio ambientale.
-  **AREA A RISCHIO MEDIO - R2**
Nella quale per il livello di rischio presente sono possibili danni minori agli edifici, alle infrastrutture e al patrimonio ambientale che non pregiudicano l'incolumità delle persone, l'agibilità degli edifici e la funzionalità delle attività economiche.
-  **AREA A RISCHIO MODERATO - R1**
Nella quale per il livello di rischio presente i danni sociali, economici e al patrimonio ambientale sono marginali.
-  **AREA DI ALTA ATTENZIONE - A4**
Area non urbanizzata, potenzialmente interessata da fenomeni di innesco, transito ed invasioni di frana a massima intensità attesa alta.
-  **AREA DI MEDIO - ALTA ATTENZIONE - A3**
Area non urbanizzata, ricadente all'interno di una frana attiva a massima intensità attesa media o di una frana quiescente della medesima intensità in un'area classificata ad alto grado di sismicità.
-  **AREA DI MEDIA ATTENZIONE - A2**
Area non urbanizzata, ricadente all'interno di una frana quiescente, a massima intensità attesa media.
-  **AREA DI MODERATA ATTENZIONE - A1**
Area non urbanizzata, ricadente all'interno di una frana a massima intensità attesa bassa.
-  **AREA A RISCHIO POTENZIALMENTE ALTO - RP_a**
Area nella quale il livello di rischio, potenzialmente alto, può essere definito solo a seguito di indagini e studi a scala di maggior dettaglio.
-  **AREA DI ATTENZIONE POTENZIALMENTE ALTA - AP_a**
Area non urbanizzata, nella quale il livello di attenzione, potenzialmente alto, può essere definito solo a seguito di indagini e studi a scala di maggiore dettaglio.
-  **AREA A RISCHIO POTENZIALMENTE BASSO - RP_b**
Area nella quale l'esclusione di un qualsiasi livello di rischio, potenzialmente basso, è subordinata allo svolgimento di indagini e studi a scala di maggior dettaglio.
-  **AREA DI ATTENZIONE POTENZIALMENTE BASSA - AP_b**
Area nella quale l'esclusione di un qualsiasi livello di attenzione, potenzialmente basso, è subordinata allo svolgimento di indagini e studi a scala di maggior dettaglio.
-  **Area di possibile ampliamento dei fenomeni franosi cartografati all'interno, ovvero di fenomeni di primo distacco, per la quale si rimanda al D.M. LL.PP. 11/3/88 - C1**
Il S. nelle aree a contorno delle frane, quando non è indicato l'ambito morfologico significativo di riferimento, l'area di possibile ampliamento deve essere estesa fino alla spartiacque principale o secondario, per i quali nella carta geomorfologica.
-  **Area di versante nella quale non è stato riconosciuto un livello di rischio o di attenzione significativo (applicazione D.M. LL.PP. 11/3/88) - C2**

Autorità di Bacino
dei Fiumi Liri-Garigliano e Volturno



Piano Stralcio per l'assetto Idrogeologico
Rischio di frana

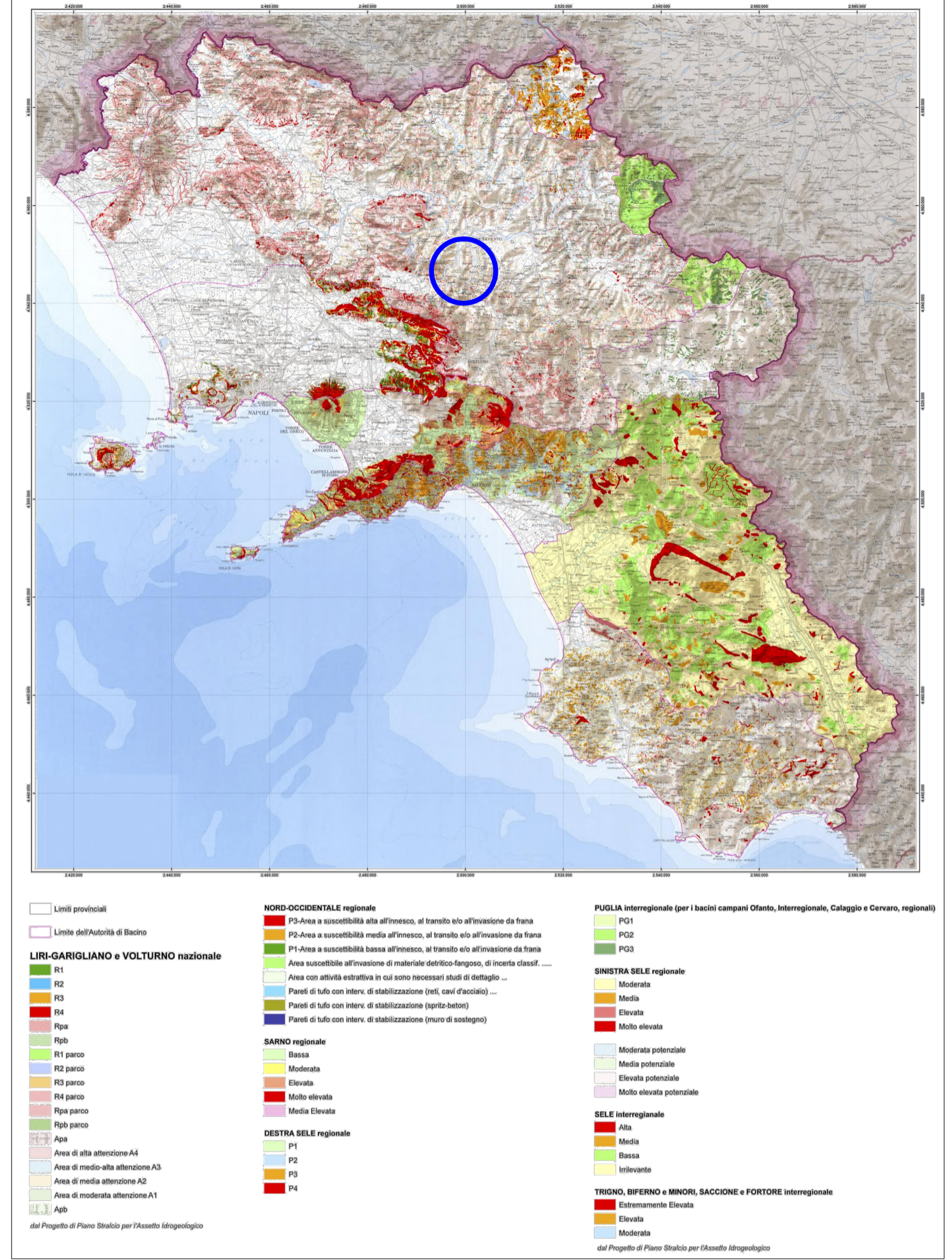

POR CAMPANIA
FESR 2014-2020

Progetto cofinanziato dall'Unione Europea, dallo Stato Italiano e dalla Regione Campania, nell'ambito del POR Campania FESR 2014-2020

Provincia di Benevento
PIANO INTERCOMUNALE DI PROTEZIONE CIVILE
Comuni di San Leucio del Sannio, Ceppaloni, Arpaise, Apollosa
(Programma Operativo Complementare 2014/2020. Deliberazione di Giunta regionale n. 665 del 29/11/2016. D.D. D.G. 5009 n. 74 del 30/08/2017 e succ.)

CARTA DEGLI SCENARI DI RISCHIO
Rischio di Frana
Inquadramento ambito Intercomunale
* fonte: Autorità di Bacino - Piano stralcio per l'assetto Idrogeologico

F1
scala 1: 25.000

I Sindaci
Nascenzo Iannace
Marino Corda
Vincenzo Forni Rossi
Ettore Carmelo De Blasio

II R.U.P.
Ing. Stanislao Giardiello

II Progettista
Arch. Pasquale FIORE

Collaboratori
Dott. Geol. Tommaso Fusco
Ing. Valter Barone
Ing. Aniello Varricchio
Geom. Giacinto Cataudo
Geom. Manfredi Versusio

Visti:

Data: